

DEPARTEMENT DE PARIS



DIRECTEUR D'INVESTISSEMENT	DASES-DIRECTION DE L'ACTION SOCIALE, DE L'ENFANCE ET DE LA SANTE 15, rue de Chaligny 75012 PARIS T: 01 43 47 77 77
MAÎTRE D'OUVRAGE	DEPARTEMENT DE PARIS - DASES 15, rue de Chaligny 75012 PARIS T: 01 43 47 77 77
CONDUCTEUR D'OPERATION	DPA-DIRECTION DU PATRIMOINE ET DE L'ARCHITECTURE 98, quai de la Râpée 75012 PARIS T: 01 43 47 65 58
MAÎTRE D'OEUVRE	MARJAN HESSAMFAR & JOE VERONS ARCHITECTES 42, place Gambetta 33000 BORDEAUX T: 05 56 48 66 20
BUREAU DE CONTRÔLE	BTP CONSULTANTS 202, quai de Clichy 92 110 CLICHY T: 01 42 70 64 26
COORDINATEUR SSI	PREVENTION CONSULTANTS 1, place Charles de Gaulle 92 110 MONTIGNY-le-Blanc T: 01 39 44 28 97

BUREAUX D'ETUDES TECHNIQUES	OTCE 126, rue des Quatre Castors 33130 BECLÈS T: 05 56 49 11 12 otce.aquain@otce.fr	BUREAUX D'ETUDES HQE	INDIGO 9, rue Paul Talabot 31100 TOULOUSE T: 05 61 43 66 70 indigo@indigo.com	BUREAUX D'ETUDES - CUISINISTE	FISCHER Ingenierie 37, avenue du Mal Foch 14530 LUC SUR MER T: 06 07 34 14 96 bet.fischer@orange.fr
-----------------------------	-------------------------------------------------------------------------------------------------	----------------------	-------------------------------------------------------------------------------------------	-------------------------------	-----------------------------------------------------------------------------------------------------------------

CAU SAINT VINCENT	41, rue Paul Meunier 75020 PARIS
CREATION D'UN CENTRE D'ACCUEIL D'URGENCE	

PC MODIFICATIF		PLAN RDC	CHEF DE PROJET		
			DESSINATEUR		
Indice	Date	Modifications	Etabli par	Vérifié par	Visé par
	AOUT 2013		FV	FF	JV

Site	Localisation	Type	N° d'ordre	Indice	Echelle	Date	N° DOC	Pages	Fichier info
PARIS 20°	LOT C1 B	PRN	00		1/100	AOUT 2013		1	

LEGENDE

BETON	SURFACE BETON	AF	AIR FRAIS
CLOISON PLÂTRE 98/48	GAZON	E	EXTRACTION
CLOISON PLÂTRE 8	SURFACE MIXTE PAVES BETON GAZON	T	GAINES TECHNIQUES ELECTRIQUES
CLOISON BRIQUE 7	PLATELAGE BOIS AUTOCLAVE	CFD	COURANT FORT
BANDE PODOTACTILE	RENETEMENT SOL SOUPLE COULEUR 1	EU	EAUX USEES
POT RESINE	RENETEMENT SOL SOUPLE COULEUR 2	EP	EAUX PLUVIALES
HABILAGE DESENFUMAGE	RENETEMENT SOL SOUPLE COULEUR 3	EX	EXTINCTEUR
	BANQUETTE PLATELAGE BOIS AUTOCLAVE	CVC	CHAUFFAGE VENTILATION CLIMATISATION
		PB	PLOMBERIE

- LISTE DES MODIFICATIONS
- 1 Entrée logements modifiée
Remplacement d'un monte personne par une rampe Personne à Mobilité Réduite
 - 2 Grille de clôture et portails d'entrée
 - 3 Jeu de marelle à la place d'échiquier
 - 4 Modification terrasses bois
 - 5 Panier de basket-ball déplacé
 - 6 Implantation 3 arbres supplémentaires
 - 7 Modification issue vers Cuisine centrale et emmarchement

CAU RDC
lg. passage 1m 50
(voir photo)

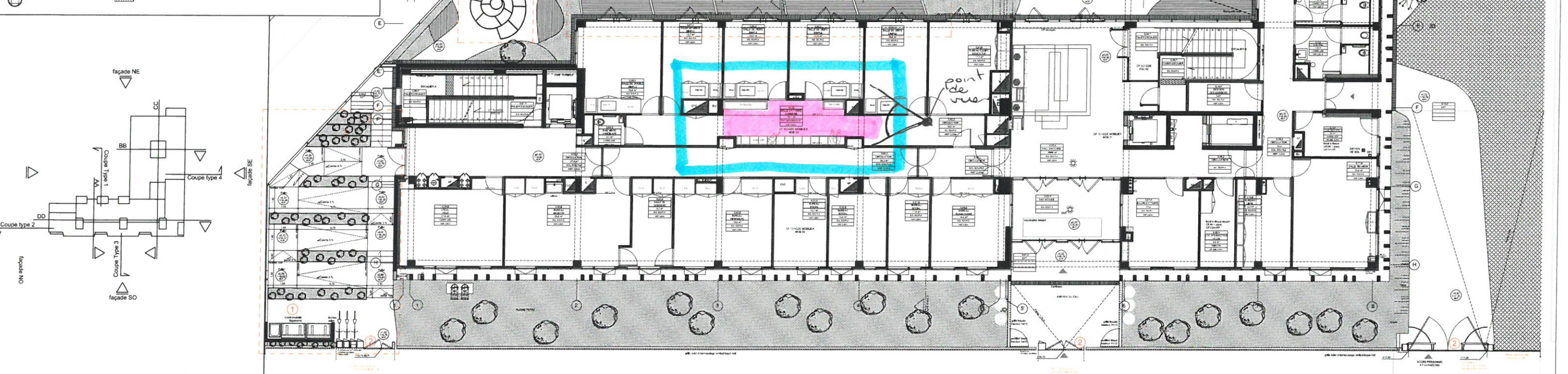

DEPARTEMENT DE PARIS

DIRECTEUR D'INVESTISSEMENT	DASES-DIRECTION DE L'ACTION SOCIALE, DE L'ENFANCE ET DE LA SANTE 15, rue de Chaligny 75012 PARIS T: 01 43 47 77 77
MAÎTRE D'OUVRAGE	DEPARTEMENT DE PARIS - DASES 15, rue de Chaligny 75012 PARIS T: 01 43 47 77 77
CONDUCTEUR D'OPERATION	DPA-DIRECTION DU PATRIMOINE ET DE L'ARCHITECTURE 98, quai de la Râpée 75012 PARIS T: 01 43 47 65 58
MAÎTRE D'OEUVRE	MARIAN HESSAMFAR & JOE VERONS ARCHITECTES 42, place Gambetta 33000 BORDEAUX T: 05 56 48 66 20
BUREAU DE CONTRÔLE	BTP CONSULTANTS 202, quai de Clichy 92 110 CLICHY T: 01 42 70 64 26
COORDINATEUR SSI	PREVENTION CONSULTANTS 1, place Charles de Gaulle 92 110 MONTIGNY-le-Bretonneux T: 01 39 44 28 97

BUREAUX D'ETUDES TECHNIQUES	OTCE 126, rue des Quatre Castors 33150 BEGLES T: 05 56 49 11 12 otce.aquarain@otce.fr	BUREAUX D'ETUDES HQE	INDIGO 9, rue Paul Talbot 31 100 TOULOUSE T: 05 61 43 66 70 indigo@indigo.com	BUREAUX D'ETUDES - CUISINISTE	FISCHER Ingenierie 37, avenue du Mal Foch 14 530 LUC SUR MER T: 06 97 34 14 96 bet.fischer@orange.fr
-----------------------------	---------------------------------------------------------------------------------------------------	----------------------	-------------------------------------------------------------------------------------------	-------------------------------	------------------------------------------------------------------------------------------------------------------

CAU SAINT VINCENT 41, rue Paul Meurice 75020 PARIS	CREATION D'UN CENTRE D'ACCUEIL D'URGENCE
----------------------------------------------------------	------------------------------------------

PC MODIFICATIF	PLAN R+4	CHEF DE PROJET DESSINATEUR
----------------	----------	-------------------------------

Indice	Date	Modifications	Etabli par	Vérifié par	Visé par
	AOUT 2013		FV	FF	JV

Site	Localisation	Type	N° d'ordre	Indice	Echelle	Date	N° DOC	Pages	Fichier info
PARIS 20°	LOT C1 B	PRN	04		1/100	AOUT 2013		1	

LEGENDE

BETON	SURFACE BETON	AF	AIR FRAIS
CLOISON PLÂTRE 98/48	GAZON	E	EXTRACTION
CLOISON PLÂTRE 6	SURFACE MIXTE PAVES BETON GAZON	T	GAINES TECHNIQUES ELECTRIQUES
CLOISON BRIQUE 7	PLATELAGE BOIS AUTOCLAVE	CFO	COURANT FORT
BANDE PODOTACTILE	RELEVEMENT SOL SOUPLE COULEUR 1	EU	EAUX USEES
POT RESINE	RELEVEMENT SOL SOUPLE COULEUR 2	EP	EAUX PLUVIALES
HABILLAGE DESENFUMAGE	RELEVEMENT SOL SOUPLE COULEUR 3	EX	EXTINCTEUR
	BANQUETTE PLATELAGE BOIS AUTOCLAVE	CVC	CHAUFFAGE VENTILATION CLIMATISATION
		PB	PLOMBERIE

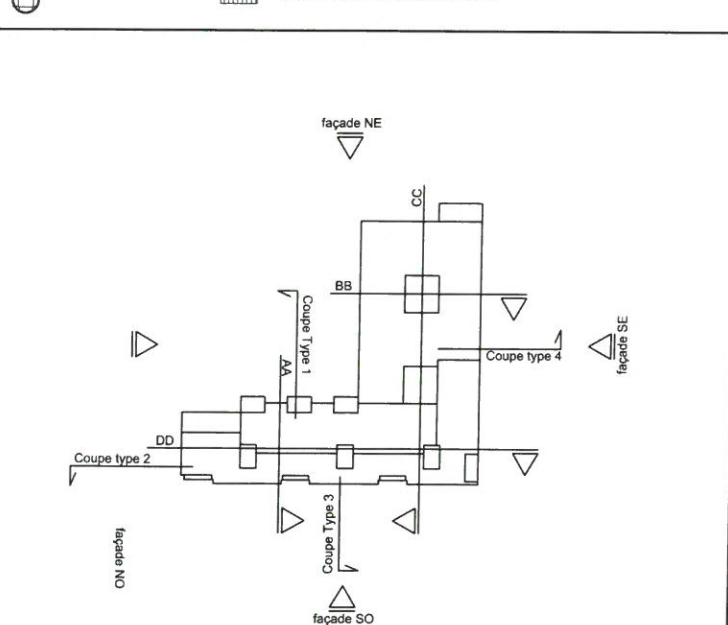

LISTE DES MODIFICATIONS

- 1 Habillage en bois lasuré noir autour des sorties de désenfumage
- 2 Mise à jour garde-corps droit à barreaudage ht 1m80
- 3 Mise à jour de l'emplacement des pots derrière les garde-corps
- 4 Mise à jour des colonis des sols souples extérieurs
- 5 Mise à jour de l'emplacement de la baie pompiers
- 6 Modification des fentes vitrées - voir façade NO

CAU R+4
lg. de passage 1m50
(voir photos).

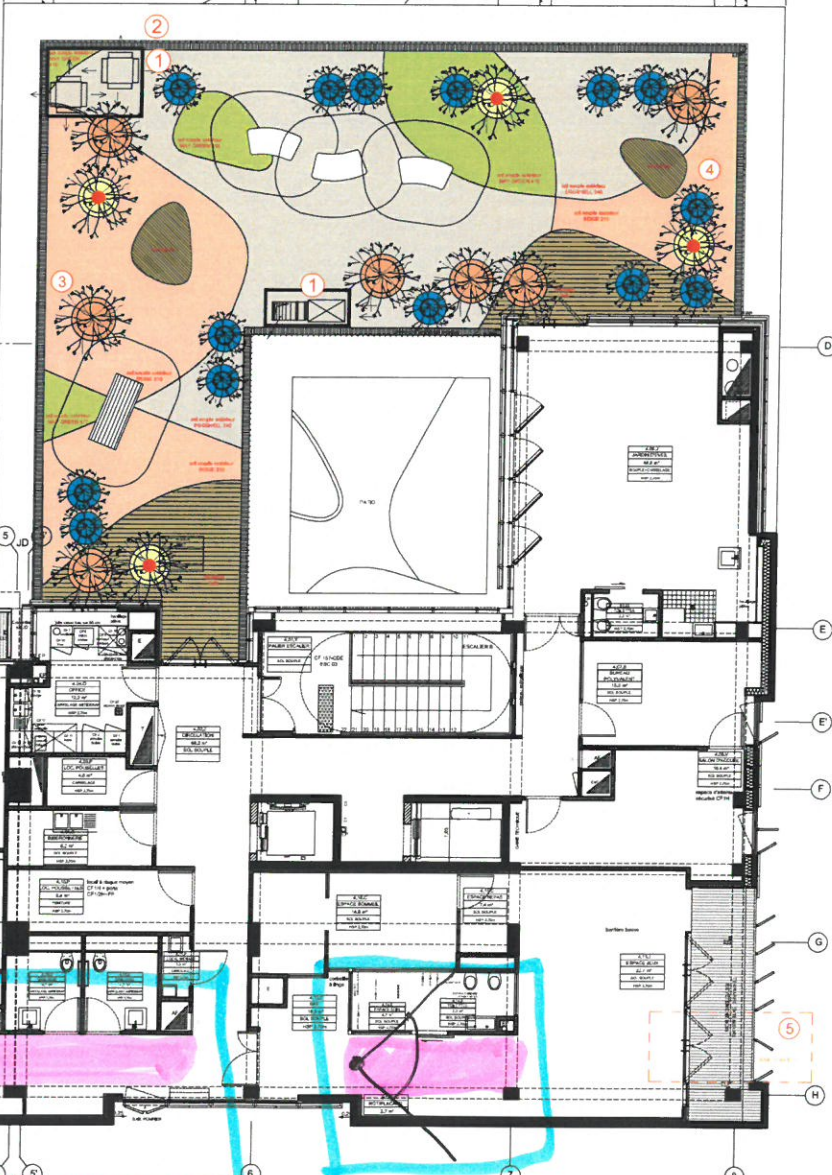
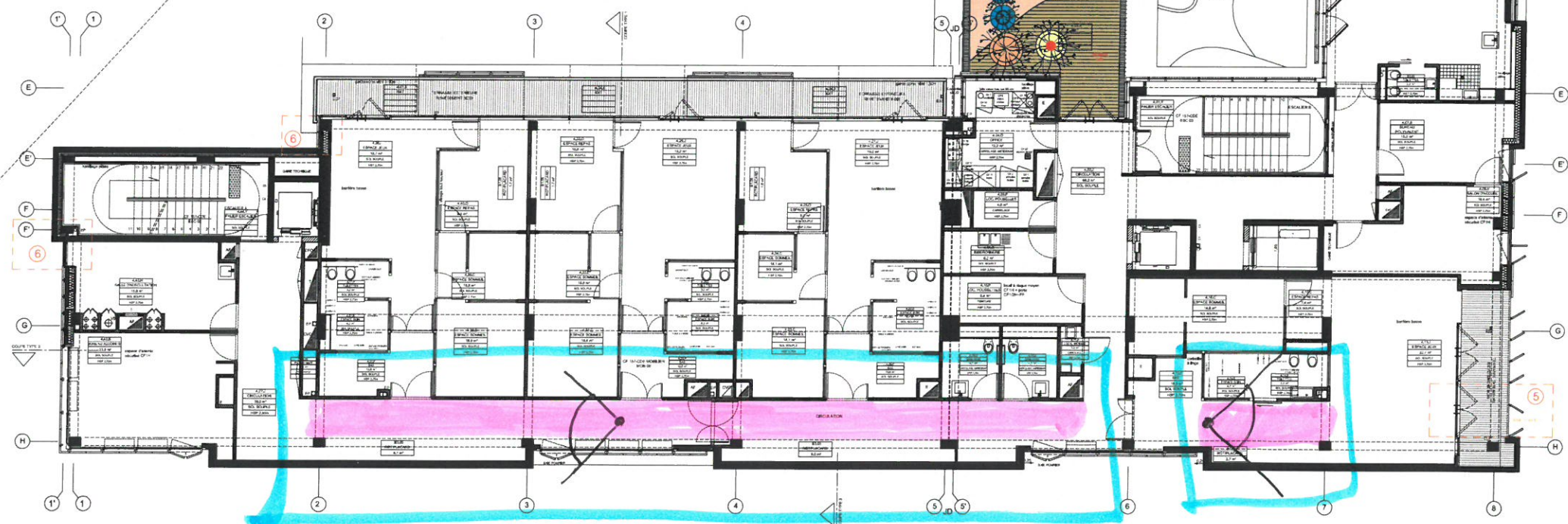

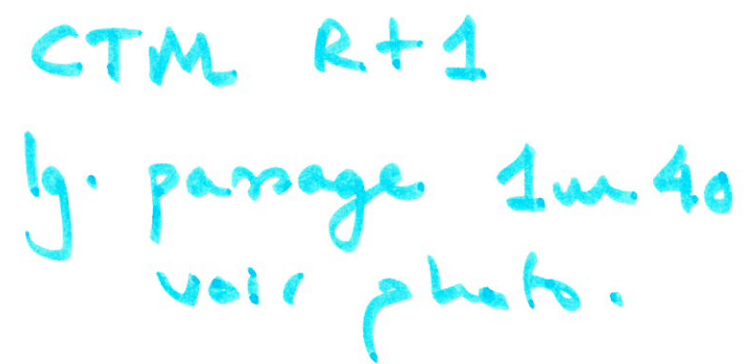

CTM $R+1$

lg. parage 1m 40
voir photo.

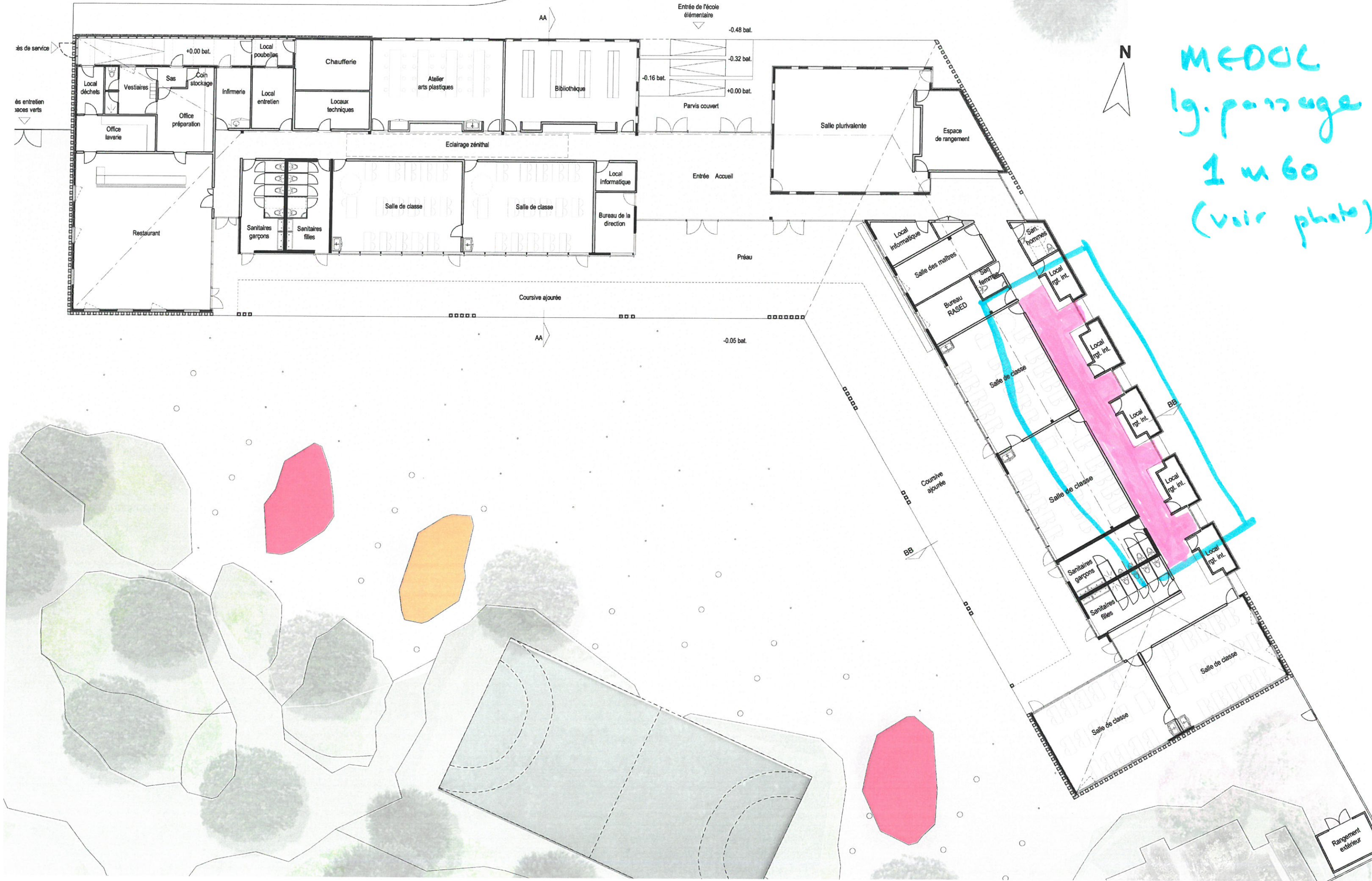

MEDOC
lg. passage
1 m 60
(voir photo)

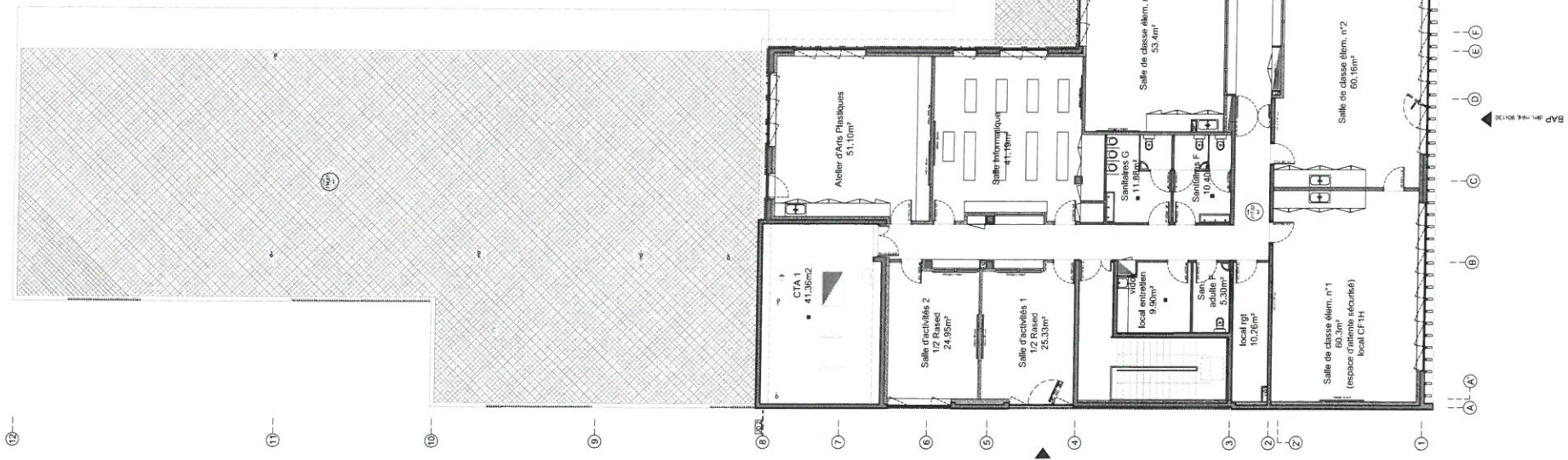
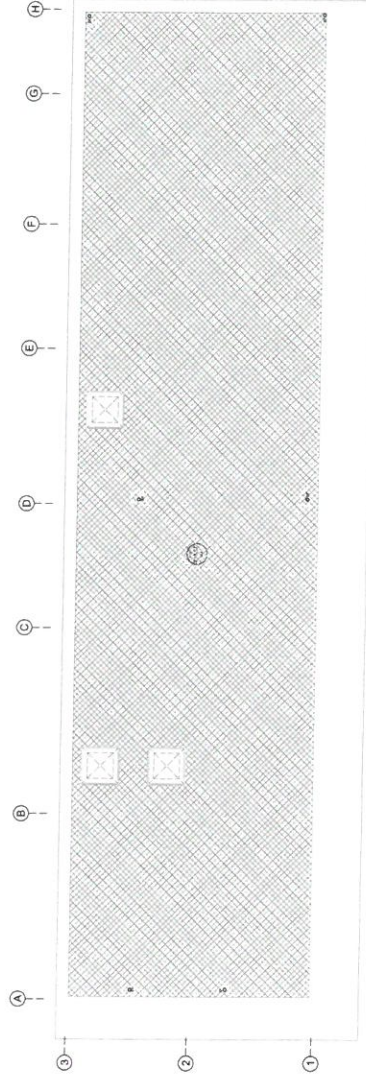

PAUPÉE
lg passage
sur 40
(voir photo)

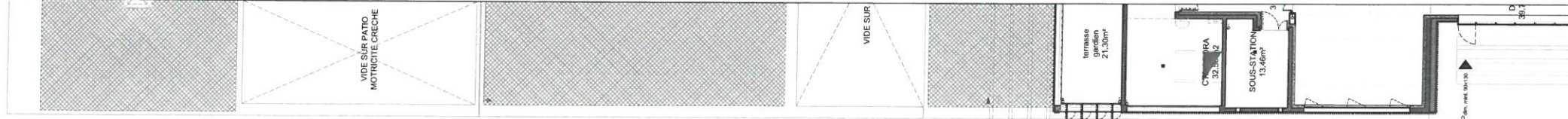

POLE EDUCATIF ET CULTUREL
QUARTIER DU HAMEAU
PAU

MAIRIE DE PAU BP 1000 64 000 PAU Cedex Tél. : 05 59 59 59 59 Fax : 05 59 59 59 59	Mairie d'équipement Ville de Pau Mairie d'équipement des pays de l'Adour (S.E.P.A.) Société d'équipement des pays de l'Adour (S.E.P.A.) CETE APAVE SUD EUROPE Coordonnateur S.P.S. Architecte mandataire S.A.R.L. HESSAMFAR ET VERONS Architecte Co-traitant CAMBORDE LAMON B.E.T. structure, fluides, VRD OTCE Ingénierie HSE INDIGO Paysagiste SIGNES OUEST	MAIRIE DE PAU BP 1000 64 000 PAU Cedex Tél. : 05 59 59 59 59 Fax : 05 59 59 59 59
--------------------------------------------------------------------------------------------	------------------------------------------------------------------------------------------------------------------------------------------------------------------------------------------------------------------------------------------------------------------------------------------------------------------------------------------------------------------------------------------------------------------	--------------------------------------------------------------------------------------------

CHARTRE	N° AFFAIRE	CODE LUT	INTÉRIEUR DOCUMENT	INDEX	W PROJ	PC modif
1/100						01A